



Association
Énergies Solidaires



CLÔTURE DU DÉFI ÉNERGIE



2023 - 2024



SOMMAIRE

- Retour sur cette 12^{ème} édition
- Découverte des résultats
- Et après ?



RETOUR SUR CETTE 12^{ÈME} ÉDITION



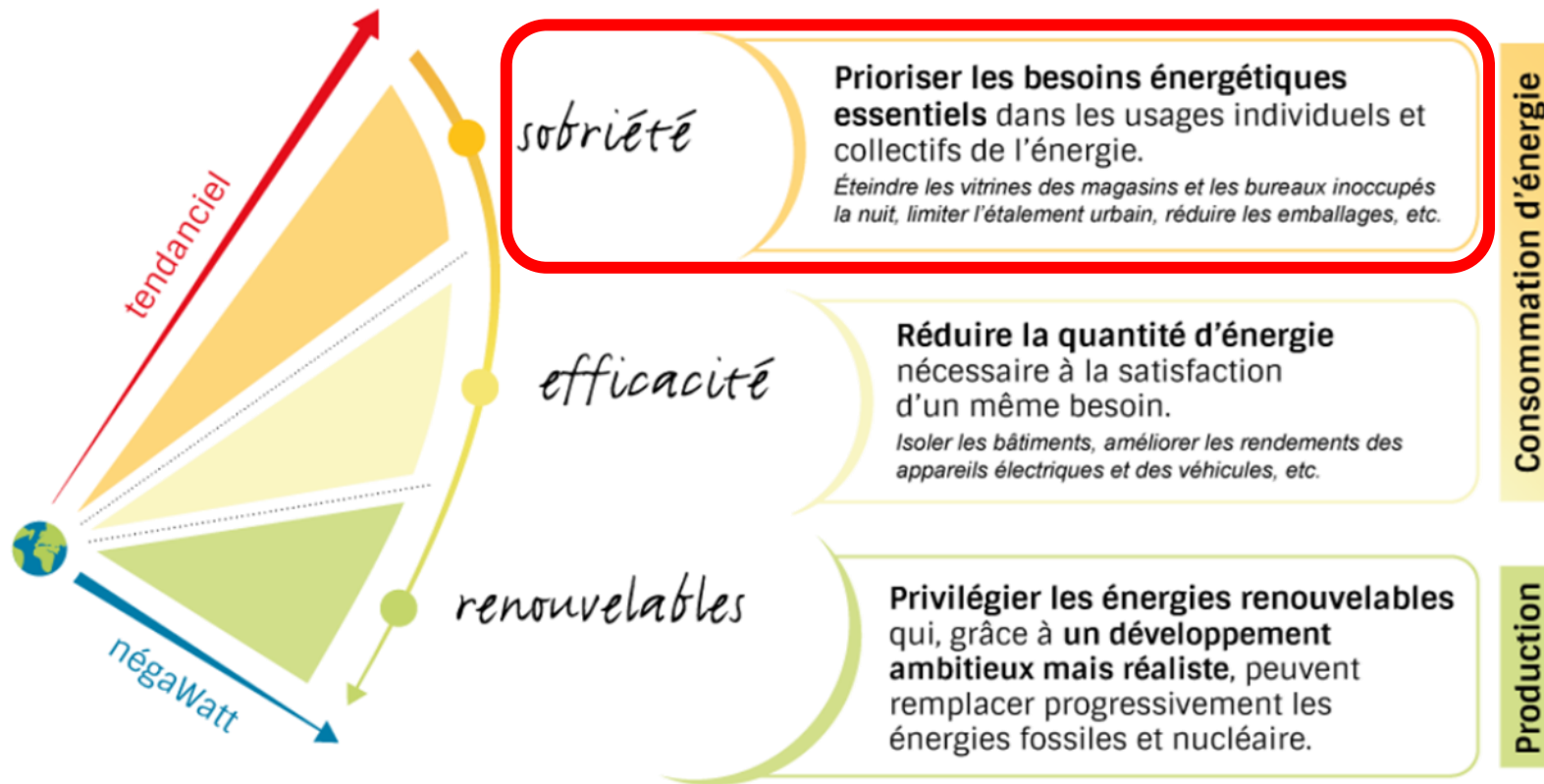

DÉFI ÉNERGIE

ÉDITION 2023 - 2024

Le contexte

LE LOGEMENT, 1^{ER} POSTE DE CONSOMMATION D'ÉNERGIE

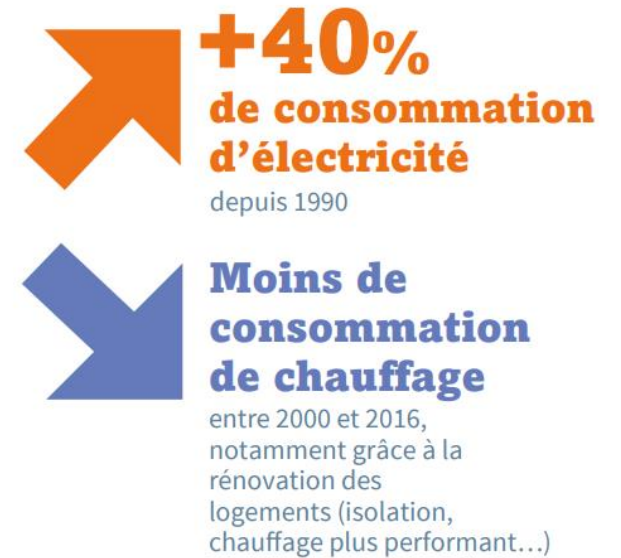
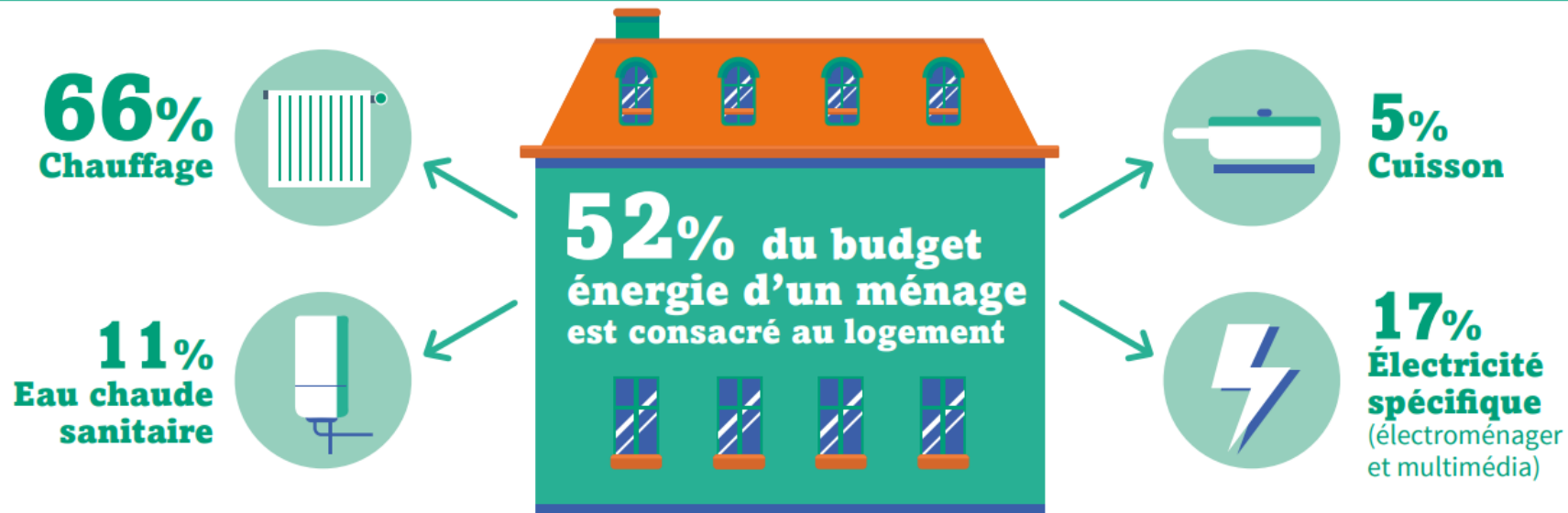

DE PLUS EN PLUS D'ÉLECTRICITÉ CONSOMMÉE



ÉNERGIE

3 140 € par an
par ménage en moyenne

= **9%** DU BUDGET ANNUEL
(**1 420 €** POUR LE CARBURANT,
1 720 € POUR LE LOGEMENT,
DONT **34%** ÉLECTRICITÉ)

Source: Bilan énergétique de la France pour 2021 (mars 2023)



EAU POTABLE

148 litres par jour
par personne en moyenne

ÉDITION 2023 – 2024

Les participants

103 adultes

61 enfants

30
communes

51 foyers

DÉFI
ÉNERGIE
Aidez la planète et votre porte-monnaie

4 équipes
créées



ÉDITION 2023 – 2024

Le déroulé du défi

Inscription et renseignement
des données de **référence**

Application des **gestes et astuces**
Prise des **relevés de consommation**

Lancement
24 novembre

1 décembre

Ateliers
(**janvier → avril**)

30 avril

Clôture
14 mai

QUE

NOISIR



PARTICIPATION À DES ATELIERS



ÉDITION 2023 – 2024

La mallette Mesur'Home

Mieux comprendre ses consommations
d'eau et d'énergie



→ 18 foyers en ont profité !

LES RÉSULTATS

Édition 2023 - 2024



Association
Énergies Solidaires

+ Paramétrer mes compteurs pour le défi	Période de référence <i>i</i>	Période du défi <i>i</i>	Résultats <i>i</i>
	entre le 1 décembre 2022 et le 30 avril 2023	du 1 décembre 2023 au 30 avril 2024	
	Conso réelles - basées sur factures et relevés		Tendance - estimée sur une année moyenne corrigée du climat
Énergie	7 493 kWh	6 458 kWh	-9,75 % En savoir plus →
linky 2 Voir le détail →	7 493 kWh	6 458 kWh	
Eau	Pas de données	Pas de données	

Linky

linky 2

Dernier relevé : 13 mai 2024

Période de référence

49,6 kWh / jour

Période du défi

42,5 kWh / jour



Énergie

Détail des résultats

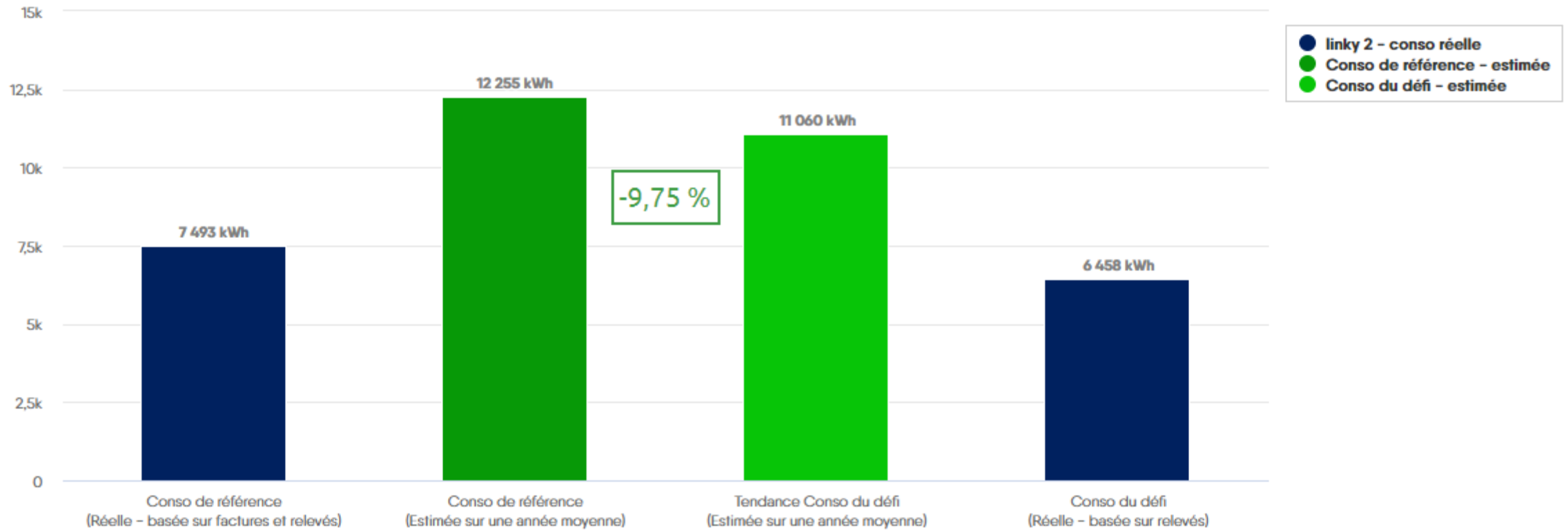

Relevés - linky 2



Paramètres

Propriétés du compteur

Nom du compteur : linky 2

Mode de saisie : Linky



Connecté Dernière mise à jour effectuée le : 13 mai 2024 *i*

Evolution et suivi

Expert

Zoom 1m 3m 6m 1 an **Tout**

Du 1 Jan, 2021 Au 13 Mai, 2024

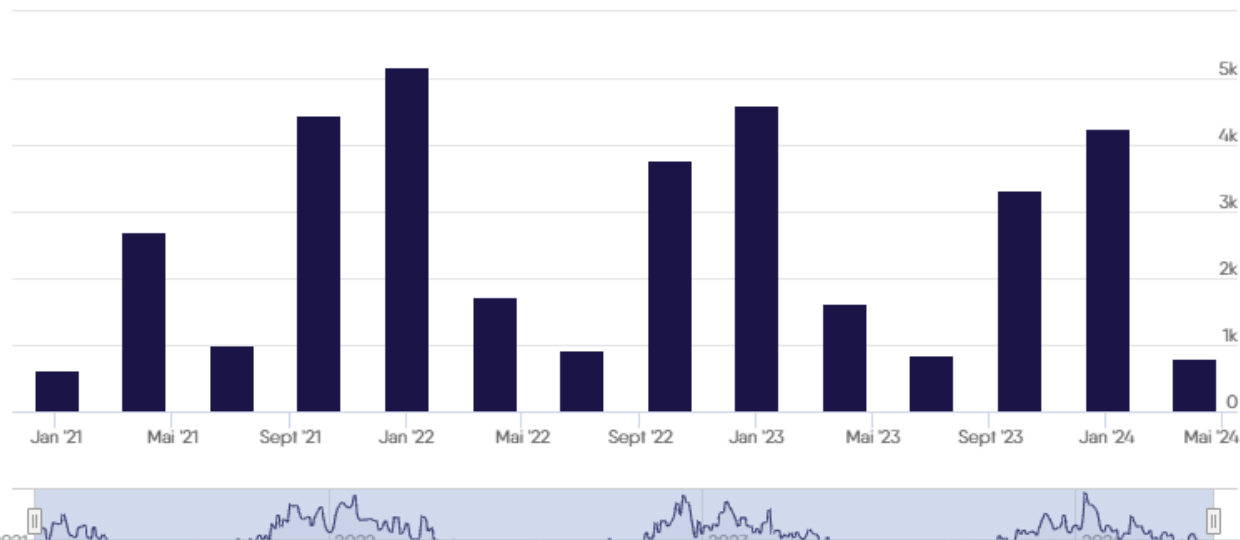

Index et relevés

Date	Consommation (kWh/jour)
13/05/2024	9,44
12/05/2024	13,3
11/05/2024	12
10/05/2024	14,9
09/05/2024	13,3
08/05/2024	16,4
07/05/2024	16,8
06/05/2024	16,3
05/05/2024	20,5
04/05/2024	15,8
03/05/2024	14,1
02/05/2024	18,3
01/05/2024	17
30/04/2024	19,4
29/04/2024	18,1
28/04/2024	19,2
27/04/2024	18,6
26/04/2024	19,1
25/04/2024	26,2
24/04/2024	35,4



16,2 % en moyenne de réduction des consommations tous usages confondus

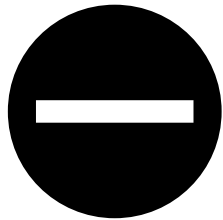

90 370 kWh évités !

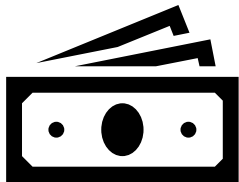

C'est aussi des économies financières

RÉSULTATS

90 370 kWh, ça correspond à quoi ?

10 APPAREILS ÉNERGIVORES

(consommations d'électricité moyennes à l'année)

Climatiseur mobile

(utilisé 60 jours pendant 18 heures)

1 080 kWh (188 €)

Réfrigérateur combiné

(320 litres)

346 kWh (60 €)

Congélateur (180 litres)

308 kWh (54 €)

Sèche-linge (7 kg)

301 kWh (52 €)

Cave à vin électrique

193 kWh (34 €)

Téléviseur (principal)

187 kWh (33 €)

Réfrigérateur simple

(220 litres)

174 kWh (30 €)

Lave-vaisselle

(12 couverts)

162 kWh (28 €)

Plaque de cuisson vitrocéramique

159 kWh (28 €)

Four électrique

(64 litres)

146 kWh (25 €)

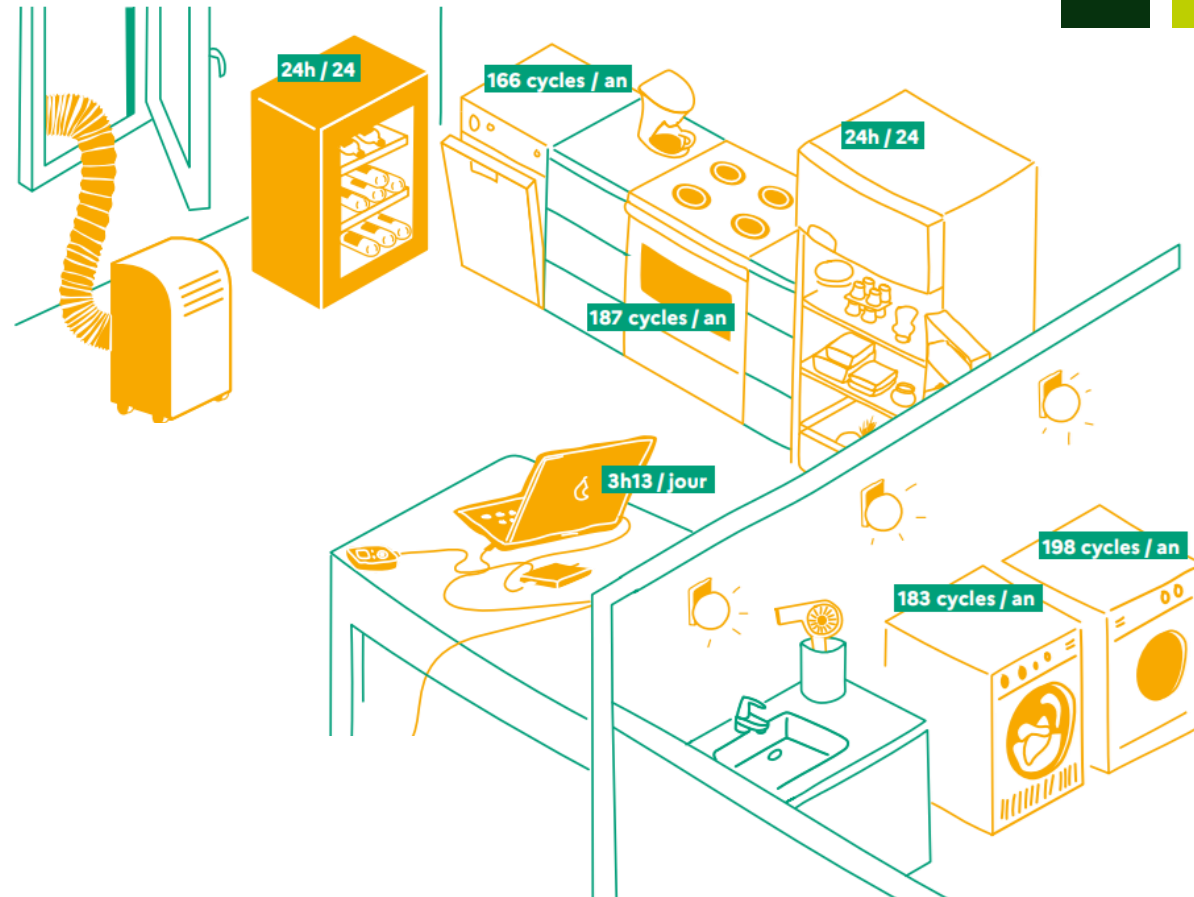

RÉSULTATS

Dioxyde de carbone

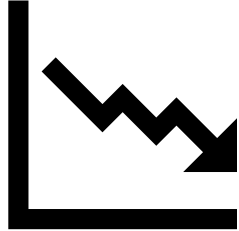

**18,3 % en moyenne de réduction
d'émissions eqCO₂**

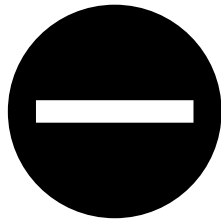

19 092 kg eqCO₂ évités !



C'est un peu de répit pour la planète

RÉSULTATS

Équivalence

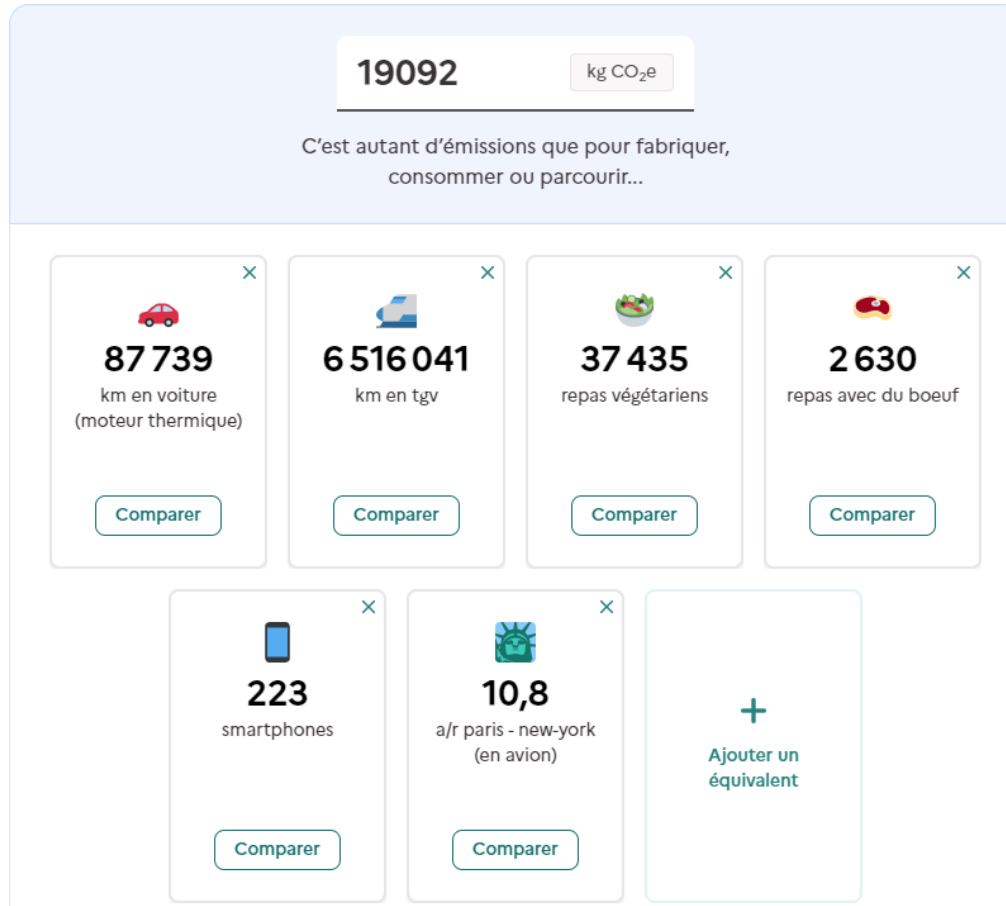

1 français émet en moyenne
11 tonnes de CO₂ par an

Pour atteindre les objectifs des
accords de Paris



On doit arriver à 2 tonnes de
CO₂ par an en 2050



LE PODIUM : RÉSULTATS INDIVIDUELS

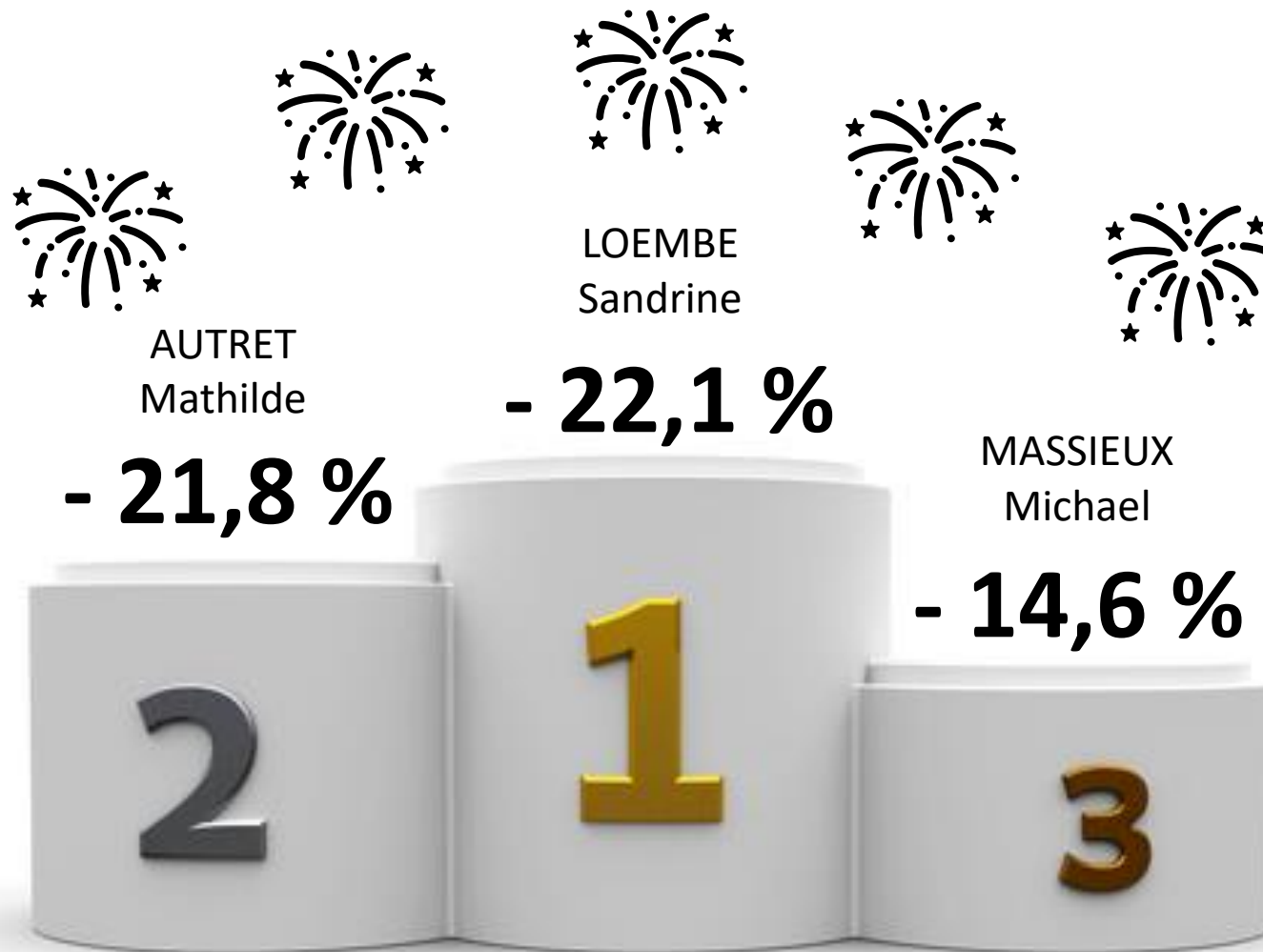

LE PODIUM : RÉSULTATS PAR ÉQUIPE

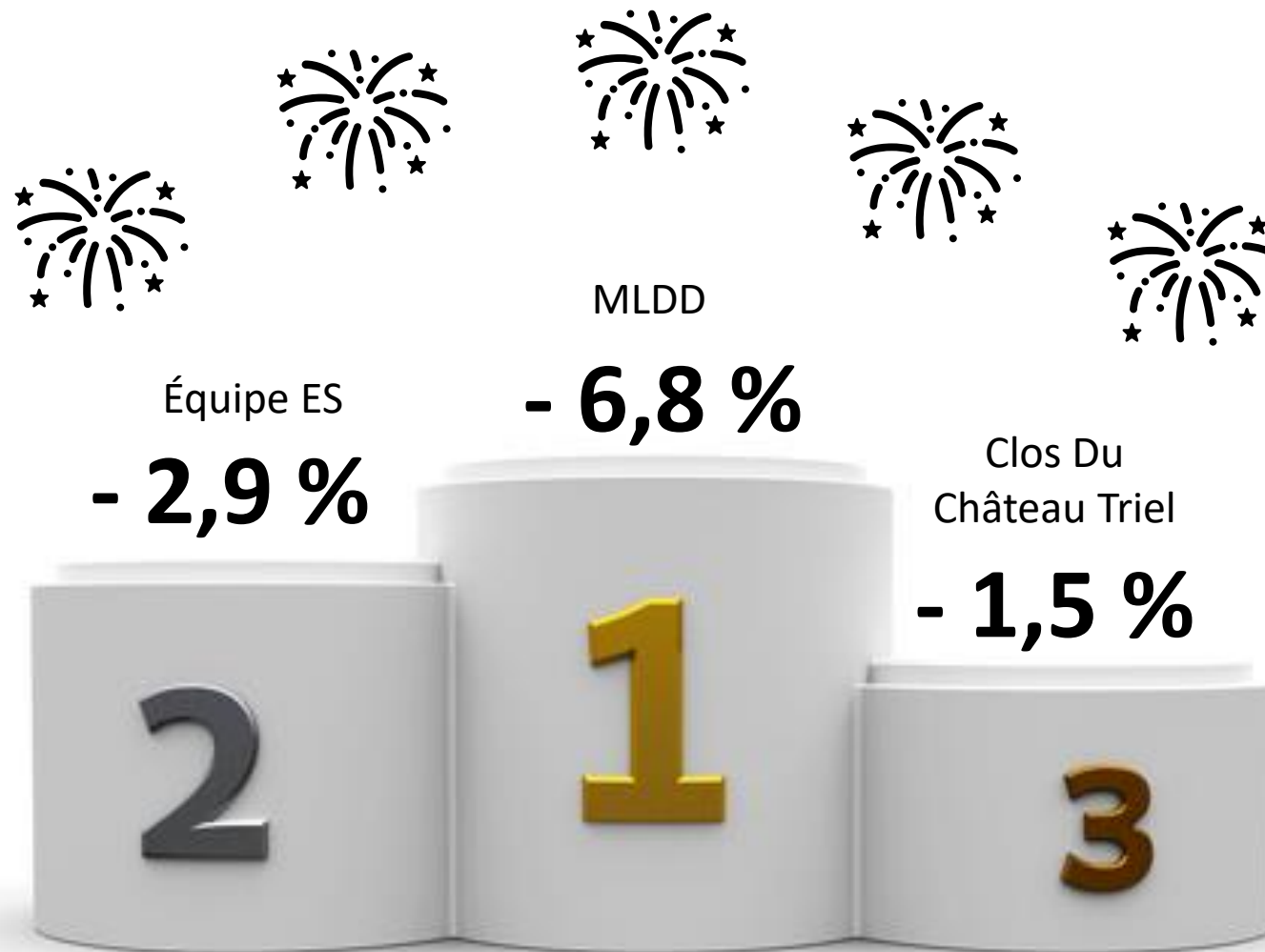



- 12,8 % en moyenne de consommation

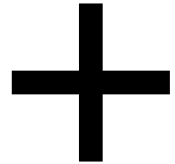

- 179 m³ consommés en moins



Soit la consommation d'un français
sur 3 ans et 4 mois !

ET APRÈS ?

Quelle suite



ET APRÈS ?

Où retrouver ses compteurs après l'archivage du défi

The screenshot shows a web application interface with a navigation bar at the top containing the following items: **Mes Défis**, **Actualités**, **Événements**, **Les écogestes**, and **Mon compte**. The **Mon compte** item is highlighted in orange. Below the navigation bar, the main content area displays "Les défis de mon territoire" and a pink message box stating "Il n'y a pas d'autres défis sur votre territoire". A dropdown menu is open under the **Mon compte** button, titled "Participant", and contains three options: "Éditer mon compte", "Tous mes compteurs", and "Déconnexion". A large purple arrow points from the "Tous mes compteurs" option to the right. The background of the interface features faint icons for a recycling symbol, a lightning bolt, a bicycle, and a leaf.

ET APRÈS ?

La prochaine édition

- Faire participer vos proches au défi et les challenger : les pré-inscriptions sont ouvertes !
- Monter une équipe autour de vous : ami(e)s, voisin(e)s, collègues, famille...



POURQUOI PAS S'ATTAQUER

À la rénovation énergétique de son logement



Amélioration de son confort
Réduire ses consommations et émissions
Augmenter la valeur de son bien



Différents dispositifs d'aides financières disponibles :



01 39 70 23 06





ANIMATIONS À VENIR POUR VOUS ACCOMPAGNER DANS VOS PROJETS!

Inscrivez-vous!

→ Venez en apprendre plus sur **l'Isolation Thermique par l'Extérieur** des murs, aussi bien les sujets techniques que réglementaires, pour vous lancer sereinement dans vos projets de rénovation !

→ **Intervenants :**

- Association Énergies Solidaires (Espace conseil France Rénov')
- Agence Départementale d'Information sur le Logement (ADIL) des Yvelines

→ Un temps d'échanges avec les participants est prévu à la fin du webinaire.

- **Format webinaire**
- **Jeudi 30 mai 2024**
- **19h00 / 20h30**





ANIMATIONS À VENIR POUR VOUS ACCOMPAGNER DANS VOS PROJETS!

Inscrivez-vous!

Samedi 01 juin : Samedi de l'habitat « Adapter le logement au confort d'été »

Programme :

→ **Matin (10-12h) : Conférence**

- Confort d'été : Comment ne plus souffrir de la chaleur dans son logement ? *Énergies Solidaires*

→ **Après-midi (14-17h) - Activités sur réservation :**

- Rendez-vous individuels avec un Conseiller France Rénov (45mn)
- Parcours rénovation : visites en groupe de la matériauthèque (1h30)

Les événements se dérouleront dans nos locaux, à la **Fabrique 21**, au **120 avenue du port** à **Carrières-sous-Poissy**, de **10h à 17h**.



CONCOURS MAISON ÉCONOME

Nouvelle édition



CONCOURS
maison
Économe

Inscrivez-vous ?
Parlez-en autour de vous !

MERCI À TOUS POUR VOTRE
IMPLICATION !



